2026

DOSSIER INFORMATIVO:
OBRAS DE PILOTES

GIMÉNEZ CUENCA CONSULTORES, S.L.

GIMÉNEZ-CUENCA CONSULTORES, SL
http://gimenezcuenca-consultores.es
C/ Aurora, 11. Ed. Diplomático Pl.2º. Oficina 13
11500 El Puerto de Santa María, CÁDIZ
Teléfono: 620 21 55 71
gimenezcuenca@gmail.com

GIMÉNEZ CUENCA CONSULTORES, S.L.

GIMÉNEZ-CUENCA CONSULTORES S.L. es una Empresa de Ingeniería dedicada a la **redacción de Estudios, Informes, Supervisión de Proyectos, Planificación de Obras, Proyectos, Direcciones de Obras y coordinación de Seguridad y Salud** con especialización en **obras portuarias, náutico-deportivas y medio ambientales de carácter marítimo**.

Los servicios suministrados por nuestra Consultora comprenden todo el campo de la Ingeniería Civil, pudiéndose realizar a petición del Cliente cualquiera de las fases o bien asumiendo la responsabilidad completa del trabajo. El trabajo por fases puede concretarse en Informes, Estudios de Viabilidad, Anteproyectos, Proyectos, Coordinación de Seguridad y Salud, Medio Ambiente y Dirección de Obras, llegando a la "Misión Completa" en el caso de que sea requerido.

INSTALACIONES

Su **sede central** está situada en **El Puerto de Santa María**, C/Aurora nº 11, **Edificio Diplomático**, ocupando una moderna oficina en la 2ª planta propiedad de **GIMÉNEZ-CUENCA CONSULTORES** S.L.

EQUIPO HUMANO DE GIMÉNEZ CUENCA CONSULTORES

Giménez Cuenca Consultores aglutina en **su equipo humano** personal con una **alta cualificación** técnica, contando entre sus miembros con especialistas en materias muy específicas: ingeniería portuaria, diseño y construcción de instalaciones náutico-deportivas, explotación de puertos deportivos, carreteras, hidráulica, ingeniería ambiental, prevención de riesgos laborales, etc. De esta forma, el equipo de trabajo está integrado por ingenieros de caminos, ingenieros técnicos, licenciados en ciencias del mar y diversos especialistas con experiencia y formación específica y reciente en numerosos campos.

En su parte directiva, figura el Ingeniero de Caminos, Canales y Puertos, D. **Manuel Giménez Cuenca García**, Director de Giménez Cuenca Consultores, SL, **con experiencia profesional de más de 35 años**.

Por otro lado, la continua formación del equipo técnico y el conocimiento de las últimas tecnologías, junto con la propuesta de herramientas de gestión internas que facilitan las labores de seguimiento y análisis de los Proyectos y Obras, así como el control absoluto de las distintas unidades y totalidad de los mismos, hace que Giménez Cuenca Consultores se encuentre **en la vanguardia en el diseño integral de proyectos**.

CLIENTES

Desde el punto de vista del usuario, GIMÉNEZ CUENCA CONSULTORES, SL aporta la experiencia del usuario privado y público de servicios de ingeniería ambiental y portuaria, gracias a continuos trabajos realizados para **Entidades públicas** como: Ministerio de Fomento de España, Autoridad Marítima de Panamá, Autoridades Portuarias de España, Ministerio de Defensa, Agencia Pública Puertos de Andalucía, Demarcación General de Costas, Compañía de Autopistas de Panamá, Autoridad Portuaria de República Dominicana, Empresa Pública del Suelo (EPSA), Ayuntamientos (Puerto Real, Medina Sidonia, El Puerto de Santa María, San Fernando…), así como el Gobierno de Guinea Bissau, Qatar Petroleum, Gestión de Infraestructuras Petrolíferas de Mauritania (GIP), etc. **y privadas**: SACYR, SATO, NAVANTIA, IMPULSA, COPISA, ACSA, García Munte-Energía…

PRINCIPALES LÍNEAS DE NEGOCIO

Como se ha mencionado anteriormente Giménez Cuenca Consultores, SL presenta varias líneas de negocio: ingeniería portuaria y marítima, medio ambiente e hidrología, prevención de riesgos laborales…

Como principal especialidad de Giménez Cuenca Consultores, SL, y de su Director D. Manuel Giménez Cuenca García, se encuentra la **Obra marítima portuaria**, participando en diversos Proyectos (terminales marítimas, diques, rampas Ro-Ro, muelles, dragados, etc) de puertos de interés nacional como: el Puerto de Huelva, Puerto de Cádiz, Puerto de Sevilla, Puertos andaluces gestionados por la Agencia Pública de Puertos de Andalucía… obras de dragado como el río Bissau (Guinea Bissau por encargo de su Gobierno), la nueva Terminal de Cruceros de Amador en isla Perico (Panamá), rehabilitación estructural tramo marino del Corredor Sur en la ciudad de Panamá (Empresa Nacional Autopistas Panamá), **reparación de la Refinería Petrolífera de Nouadhibou** (Mauritania), etc

Reparación de la Refinería Petrolífera de Nouadhibou (Mauritania)

Puerto Cádiz: dique contra el mar de leva. Autoridad Portuaria de la Bahía de Cádiz.

Real Club Marítimo Huelva

Puerto Deportivo Puerto Sherry, El Puerto de Santa de María, España.

Prolongación Dique De Abrigo Bonanza. Empresa Pública de Puertos de Andalucía

Reconstrucción Pantalanes Base Naval de Puntales, Cádiz. Ministerio de Defensa.

Así mismo, Giménez Cuenca Consultores, SL ha interviniendo en el diseño y dirección de gran número de **puertos deportivos**: Puerto Sherry, Real Club Náutico de Huelva, Club Náutico Río San Pedro… así como en todas las **Terminales Marítimas** del Consorcio de Transportes de la Bahía de Cádiz (Cádiz, El Puerto de Santa María y Rota.

Por otro lado, mencionar que Giménez Cuenca Consultores, SL en los últimos años, dentro de su programa de **expansión internacional** ha venido colaborando en el desarrollo de Proyectos y Obras de carácter marítimo y portuario multiempresariales en numerosos países como: Panamá, República Dominicana, Arabia Saudí, Colombia, Guinea Bissau, Qatar y Mauritania.

"Estudios, Diseños, Desarrollo y Aprobación de Planos, y Construcción de la Terminal de Cruceros de Amador, Isla Perico, Panamá" para la Autoridad Portuaria de Panamá.

Respecto a otros proyectos y obras de **carreteras y puentes de carácter marítimo,** mencionar a modo de ejemplo los siguientes: ESTUDIO, DISEÑO Y CONSTRUCCIÓN DEL PROYECTO DE REHABILITACIÓN ESTRUCTURAL DEL TRAMO MARINO DEL CORREDOR SUR (Empresa Nacional de Autopistas de Panamá), AT Dirección de Obras Reparación Pilas Puente de Carranza, Proyecto y Dirección de Obra de Reparación Tablero y Estructura Puente sobre El Caño Sancti-Petri para Acceso Arsenal de La Carraca y otros muchos.

AT Dirección de Obras de Reparación de Pilas del Puente de Carranza, Demarcación de Carreteras de Cádiz, Ministerio de Fomento, 2009-2010.

Estudio, diseño y construcción del proyecto de rehabilitación estructural del TRAMO MARINO DEL CORREDOR SUR, adjudicadas por el Consorcio ENA SUR, S.A. (Empresa Nacional de Autopistas de Panamá)

Otra área de Giménez Cuenca Consultores, SL se basa en la ingeniería ambiental, abarcando desde la redacción de Proyectos (defensas costeras, estabilización de taludes, encauzamiento de arroyos, etc), al desarrollo de estudios técnicos específicos como por ejemplo: estudios de ordenación del territorio, modelos hidrológicos (permitiendo establecer: inundabilidad de zonas por crecidas de ríos o mareas, delimitación del dominio público, medidas correctivas...), estudios de dinámica litoral dando cumplimiento a la Ley de Costas, etc.

Así mismo, el equipo de especialistas en medio ambiente cuenta con una amplia experiencia, superior a los 15 años, en la redacción de todo tipo de documentos de **prevención ambiental** (estudios de impacto, informes ambientales, calificación ambiental, etc), al mismo tiempo que garantizarán su tramitación ante la autoridad Ambiental competente.

Otras líneas de negocio de Giménez Cuenca Consultores están relacionadas con la **prevención de riesgos laborales** habiendo desarrollado para la Autoridad Portuaria Bahía de Cádiz la coordinación de seguridad y salud durante seis años consecutivos para todas las obras de menos de 2 millones de euros, las **peritaciones judiciales** incluyendo algunas para la presentación el Tribunal Supremo de Justicia y Tribunal Supremo de Andalucía, y cualquier otra área que implique todos los aspectos que abarca la **ingeniería civil marítima y portuaria**.

C/ Aurora, 11. Ed. Diplomático Pl.2º. Oficina 13
11500 El Puerto de Santa María, Cádiz. España
Teléfono: (+34) 620 21 55 71

Proyectos y Direcciones de Obra de Arrecifes Artificiales para la protección de fondos marinos.

Peritaje Judicial sobre el deslinde de D.P.M.T. DL-89-CA en La Finca Alventus, T. M, De Trebujena, Cádiz.

Coordinación De Seguridad Y Salud Urbanización Nueva Zona Pesquera de El Puerto de Santa María

INVESTIGACIÓN, DESARROLLO E INNOVACIÓN: I+D+I

Giménez Cuenca Consultores, SL ha desarrollado desde su creación un **Plan Propio de Investigación, Desarrollo e Innovación** que se articula como un instrumento para apoyar la configuración de nuevas Líneas de Investigación. Giménez Cuenca Consultores, SL centra su política actual de I+D en la definición y desarrollo de líneas de trabajo que fomentan y consolidan el carácter único de nuevos productos destinados al **fomento de infraestructura portuaria de carácter deportivo** destinado al ocio y recreo de usuarios de base, acentuando el **bajo coste económico** de estos nuevos productos frente a los tradicionales (puertos deportivos). Fruto de estas líneas de investigación hemos desarrollado **grandes proyectos propios** como: **Islas flotantes** para atraques de embarcaciones, una **marina seca** totalmente automatizada de "tarifa plana", **casas flotantes**, **puertos deportivos de bajo impacto ambiental**…

ISLAS FLOTANTES

Este producto, desarrollado y patentado por GIMÉNEZ-CUENCA CONSULTORES, consistente en unos fondeaderos flotantes, e independientes que resultan mucho más competitivos que los que se usan normalmente en los puertos deportivos, pues precisan de muchos menos medios técnicos y sobre todo de muchos menos medios humanos y económicos, lo que hace potencialmente viables su implantación a un bajo coste.

Las islas flotantes son infraestructuras ambientalmente sostenibles y de bajo impacto ambiental. Su diseño minimiza la perturbación de los fondos y evitan que se generen fenómenos asociados a la turbidez de las aguas que generan los tradicionales sistemas de fondeo como consecuencia del barrido de cabos y cadenas por el bentos permitiendo el desarrollo de fanerógamas marinas.

ANEXO I:

Relación selectiva de los principales trabajos realizados por GIMÉNEZ CUENCA CONSULTORES, SL recientemente en materia de **Obras de Pilotes**:

- Dirección de Obras de REPARACIÓN DE PILOTES DE LA REFINERÍA PETROLÍFERA DE NOUADHIBOU (MAURITANIA) para Société de Gestión des Installationes Pétrolières (GIP).

- Gerencia y Supervisión de "ESTUDIOS, DISEÑOS, DESARROLLO Y APROBACIÓN DE PLANOS, Y CONSTRUCCIÓN DE LA TERMINAL DE CRUCEROS DE AMADOR, ISLA PERICO, PANAMÁ",

- Asistencia Técnica para el ESTUDIO, DISEÑO Y CONSTRUCCIÓN DEL PROYECTO DE REHABILITACIÓN ESTRUCTURAL DEL TRAMO MARINO DEL CORREDOR SUR, obras y diseño adjudicadas al Consorcio por ENA SUR, S.A. (Empresa Nacional de Autopistas de Panamá).

- Servicios Especializados como Ingeniero, incluyendo la Supervisión y Gestión Integral del DISEÑO Y CONSTRUCCIÓN DEL PUERTO DE MANZANILLO en el Marco del Contrato FIDIC, Libro Amarillo2017, y elaboración de Línea Base Ambiental. República Dominicana.

- Proyecto de MARINA BRISAS – MARINA DEPORTIVA en AMADOR – Isla Perico, Panama.

- Proyecto de BORDE MARÍTIMO EN MARINA ANGUILLA, ISLA ANGUILA. Prt Nimara.

- Redacción de Proyecto Modificado y Dirección de Obra de Ejecución De REFORMA DE LA TERMINAL MARÍTIMA METROPOLITANA DE CÁDIZ PERTENECIENTE AL SERVICIO MARÍTIMO REGULAR DEL CONSORCIO DE TRANSPORTES DE LA BAHÍA DE CÁDIZ. 2008.

- Proyecto y Dirección de las Obras de CONSTRUCCIÓN DE MUELLE PARA F.A.V., PUERTO SHERRY. EL PUERTO DE SANTA MARÍA (CÁDIZ). Consejería de Turismo y Deporte de la Junta de Andalucía.

- Proyecto y Dirección de Obra de la AMPLIACIÓN DEL ABRIGO DEL MUELLE DE BONANZA, para la AGENCIA PÚBLICA DE PUERTOS DE ANDALUCÍA.

- Asistencia Técnica a la Dirección de Obra del Proyecto de REPARACIÓN DE PANTALANES EN LA BASE NAVAL DE PUNTALES para la Armada Española.
- Proyecto de ATRAQUES FLOTANTES EN EL RÍO SAN PEDRO, T.M. PUERTO REAL (CÁDIZ), Club Náutico Deportivo del Río San Pedro.
- Dirección de Obras y Proyecto de CONCESIÓN: AMPLIACIÓN DE PANTALANES FLOTANTES DE LA ASOCIACIÓN RECREATIVA DE PESCADORES "LA RAMPA" EN EL RÍO GUADALETE, T.M. EL PUERTO DE SANTA MARÍA (CÁDIZ)
- Proyecto de CONCESIÓN: INSTALACIÓN DE PANTALANES FLOTANTES PARA EL CLUB DE PESCA PORTUENSE EN EL RÍO GUADALETE, T.M. EL PUERTO DE SANTA MARÍA (CÁDIZ)
- Proyecto de ALTERNATIVAS DE AMPLIACIÓN DE LA DÁRSENA DEPORTIVA DE PUERTO SHERRY EL PUERTO DE SANTA MARÍA (CÁDIZ).
- Proyecto y Dirección de Obras de CONCESIÓN ADMINISTRATIVA REAL CLUB MARÍTIMO DE HUELVA, Y SUCESIVAS AMPLIACIONES, Real Club Náutico de Huelva. 1ª y 2ª Fase de Ampliación.
- Dirección de las Obras de ATRAQUES FLOTANTES EN EL PUERTO DE GALLINERAS. SAN FERNANDO (CÁDIZ). FASE I. para la AGENCIA PÚBLICA DE PUERTOS DE ANDALUCÍA.
- Dirección de las Obras de OBRAS DE EJECUCIÓN DE PANTALANES FLOTANTES ADOSADOS A MUELLE PESQUERO DE ROTA, CÁDIZ. para la AGENCIA PÚBLICA DE PUERTOS DE ANDALUCÍA
- Dirección de las Obras de Ampliación de los atraques flotantes, Puerto América (Cádiz). Fase 1. para la AGENCIA PÚBLICA DE PUERTOS DE ANDALUCÍA
- Dirección de las Obras de REPARACIÓN DEL DIQUE DE ABRIGO DEL PUERTO DE BONANZA para la AGENCIA PÚBLICA DE PUERTOS DE ANDALUCÍA
- Dirección de las Obras de EJECUCIÓN DE PANTALANES FLOTANTES ADOSADOS A MUELLE PESQUERO DE ROTA, CÁDIZ para la AGENCIA PÚBLICA DE PUERTOS DE ANDALUCÍA
- Dirección de las Obras de ADECUACIÓN DE INSTALACIONES FLOTANTES PUERTO DE SANCTI-PETRI CHICLANA DE LA FRONTERA (CÁDIZ) para la AGENCIA PÚBLICA DE PUERTOS DE ANDALUCÍA

- Dirección de las Obras de Instalaciones para las Terminales Marítimas Metropolitanas de la Bahía de Cádiz para Transporte de Pasajeros entre Cádiz, El Puerto de Santa María y Rota (Cádiz) para la AGENCIA PÚBLICA DE PUERTOS DE ANDALUCÍA

- Proyecto INSTALACIONES NÁUTICO-DEPORTIVAS EN PUERTO REAL, para el AYUNTAMIENTO DE PUERTO REAL.

- Proyecto AMPLIACIÓN DE PANTALANES FLOTANTES CLUB NÁUTICO PUENTE DE HIERRO, SAN FERNANDO (CÁDIZ) para Ayto de San Fernando.

- PROYECTO BÁSICO INSTALACIÓN DE 4 ISLAS FLOTANTES PARA ATRAQUE DE EMBARCACIONES MENORES EN LAS TERESITAS (SAN ANDRÉS) TENERIFE para ISLAS FLOTANTES DE LAS TERESITAS, S.L. Febrero de 2012.

- PROYECTO BÁSICO DE INSTALACIÓN DE NUEVE ISLAS FLOTANTES PARA ATRAQUE DE EMBARCACIONES MENORES EN LA DÁRSENA PESQUERA DEL PUERTO DE ALGECIRAS. 1ª FASE para ISLAS FLOTANTES BAHÍA DE ALGECIRAS, S.L. Enero de 2012.

- PROYECTO BÁSICO DE INSTALACIÓN DE OCHO ISLAS FLOTANTES PARA ATRAQUE DE EMBARCACIONES MENORES EN EL CAÑO SANCTI-PETRI, T.M. DE CHICLANA DE LA FRONTERA para ISLAS FLOTANTES DE SANTI PETRI, SL. Enero de 2012.

- PROYECTO BÁSICO DE INSTALACIÓN DE TRECE ISLAS FLOTANTES PARA ATRAQUE DE EMBARCACIONES MENORES EN BARRIADA LA PAZ, T.M. DE CÁDIZ para VALDEOSERA SL. Noviembre de 2011.

- PROYECTO BÁSICO INSTALACIÓN CINCO ISLAS FLOTANTES ATRAQUE EMBARCACIONES MENORES CAÑO DE SANCTI-PETRI, SAN FERNANDO para ISLAS FLOTANTES DE SAN FERNANDO, S.L. Marzo de 2011.

- PROYECTO DE PASARELA SOBRE RÍO TINTO PARA USO PEATONAL Y CICLISTA PARALELA AL PUENTE DE LA CARRETERA A-494 EN SAN JUAN DEL PUERTO, HUELVA. (4273)

- Proyecto Modificado nº 1 del PROYECTO DE CREACIÓN DE SENDEROS PEATONAL Y CICLISTA PARA LA CONEXIÓN DE TRES AMIGOS Y PUNTA DEL BOQUERÓN (San Fernando) en el P.N. Bahía de Cádiz. (Tramo II de EUROVELO Ruta 8).

- DISEÑO Y CALCULO DE PUENTE SOBRE EL RIO ARILLO PARA PROYECTO “ITI-1-2, PROYECTO CREACIÓN SENDERO PEATONAL Y CICLISTA ENTRE CÁDIZ Y SAN FERNANDO EN EL PARQUE NATURAL BAHÍA DE CÁDIZ”.

- “SERVICIO DE ASISTENCIA TÉCNICA PARA PASARELAS METÁLICAS DEL PROYECTO, ADECUACIÓN PARA RUTA CICLISTA EN EL CORREDOR VERDE DOS BAHÍAS, PARQUE NATURAL LOS ALCORNOCALES (CÁDIZ)”, NET 572774.

- INFORME SOBRE REVISION SEGURIDAD ESTRUCTURAL Y REFUERZOS EN LA PASARELA PEATONAL DE PALMONES RELATIVA AL “PROYECTO DE ADECUACION PARA RUTA CICLISTA EN CORREDOR VERDE DOS BAHIAS, PARQUE NATUTAL DE LOS ALCORNOCALES (CADIZ)”.

C/ Aurora, 11. Ed. Diplomático Pl.2º. Oficina 13
11500 El Puerto de Santa María, Cádiz. España
Teléfono: (+34) 620 21 55 71

ANEXO II:

Dossier Fotográfico en relación a algunas de las **Obras de Pilotes** más emblemáticas en las que ha intervenido recientemente GIMÉNEZ CUENCA CONSULTORES, SL:

REPUBLIQUE ISLAMIQUE DE MAURITANIE

شركـــة تسيـــير المنشـــآت النفطيـــة

Société de Gestion des Installations Pétrolières

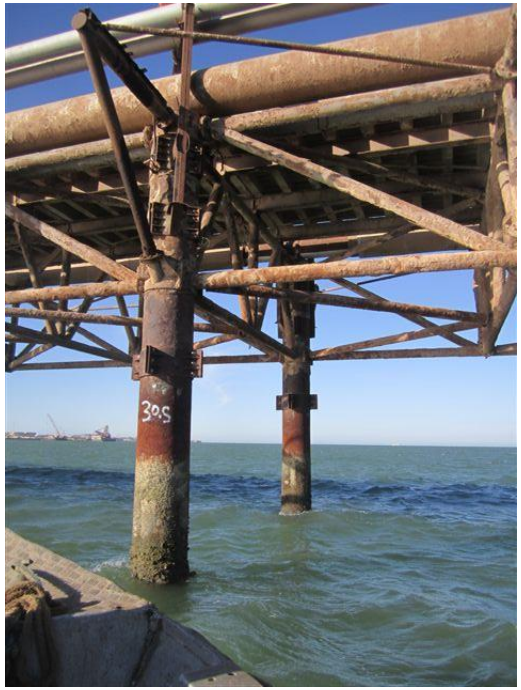

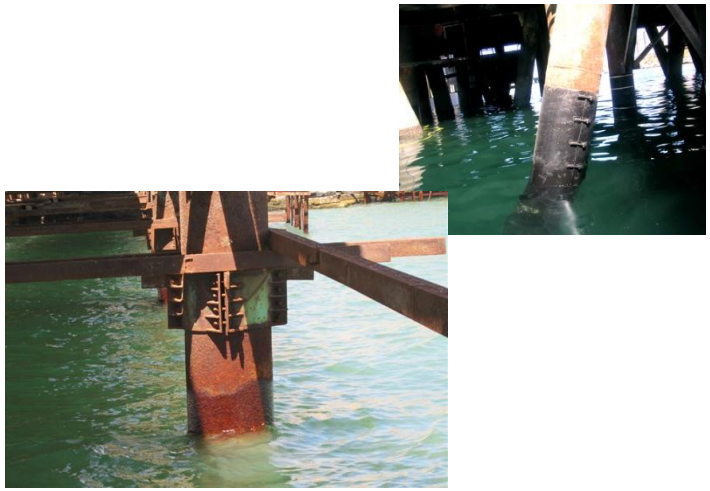

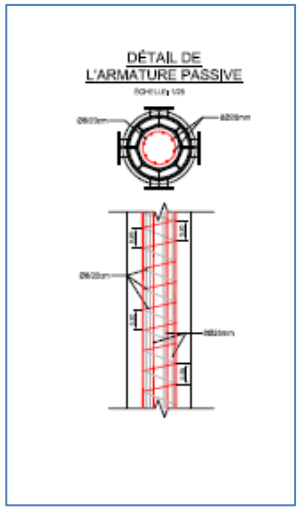

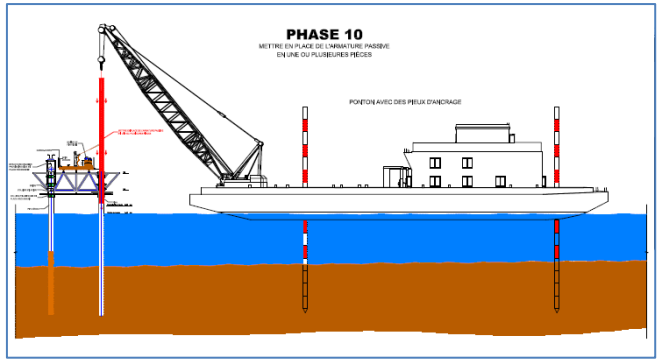

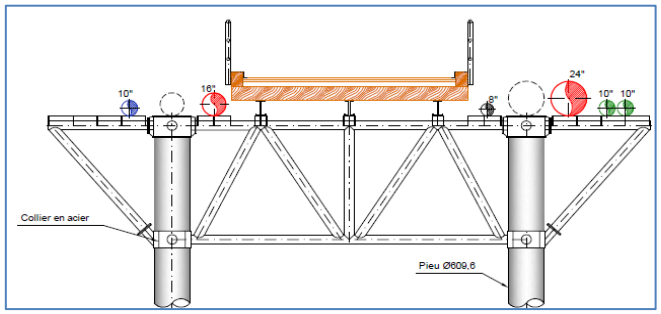

DIRECCIÓN DE OBRAS REPARACIÓN DE PILOTES DE LA REFINERÍA PETROLÍFERA DE NOUADHIBOU (MAURITANIA)

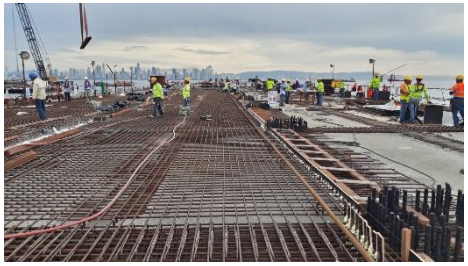

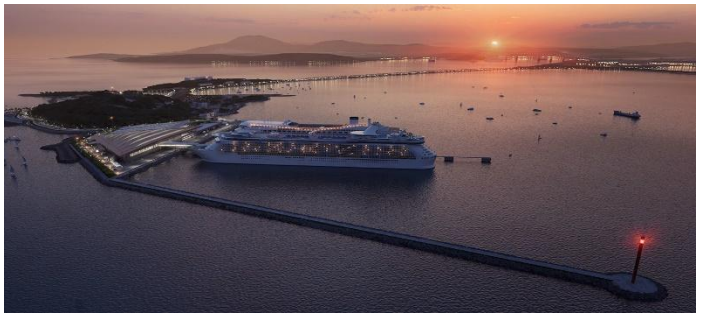

CONSTRUCCIÓN DE LA TERMINAL DE CRUCEROS DE AMADOR, ISLA PERICO, PANAMÁ.

Puerto de Huelva

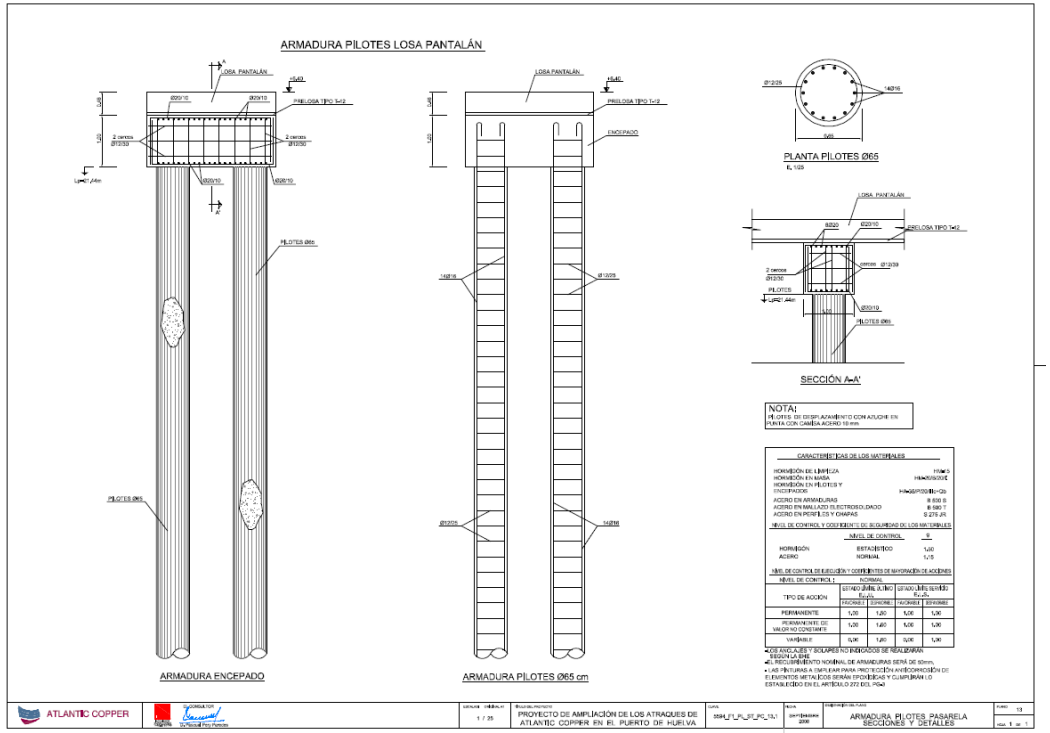

OBRAS DE AMPLIACIÓN DE ATRAQUES DE ATLANTIC COOPER EN EL PUERTO DE HUELVA

REHABILITACIÓN ESTRUCTURAL TRAMO MARINO DEL CORREDOR SUR (EMPRESA NACIONAL AUTOPISTAS PANAMÁ).

Anexo ii. Dossier fotográfico obras de pilotes

MOPC Ministerio de Obras Públicas y Comunicaciones

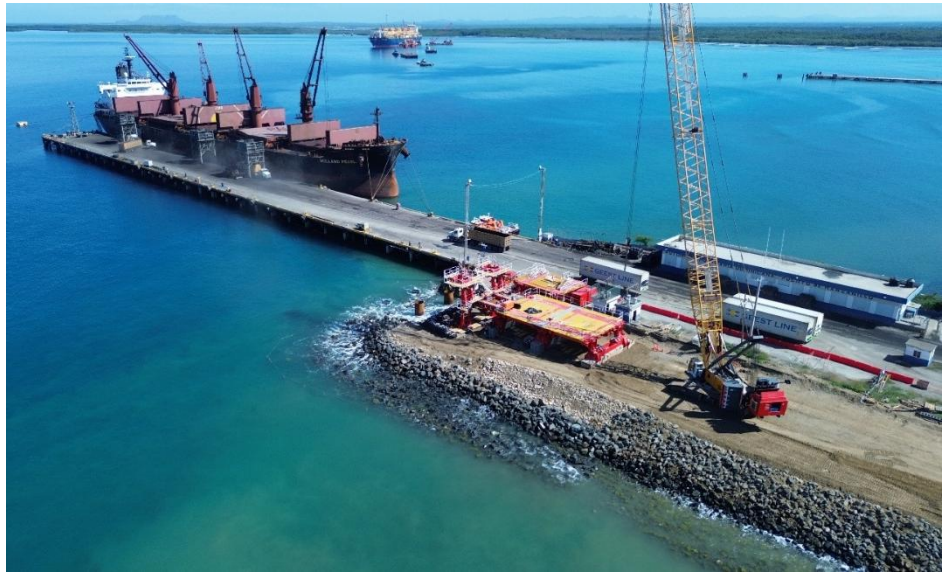

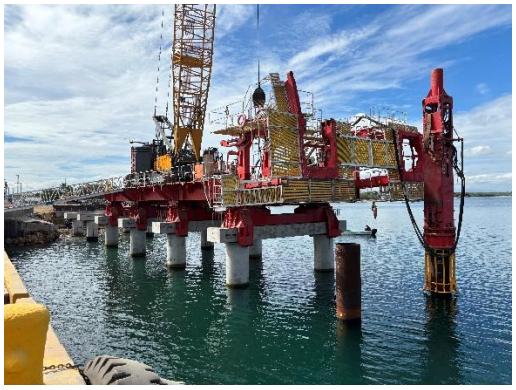

SERVICIOS ESPECIALIZADOS COMO INGENIERO, INCLUYENDO LA SUPERVISIÓN Y GESTIÓN INTEGRAL DEL DISEÑO Y CONSTRUCCIÓN DEL PUERTO DE MANZANILLO EN EL MARCO DEL CONTRATO FIDIC, LIBRO AMARILLO2017, Y ELABORACIÓN DE LÍNEA BASE AMBIENTAL

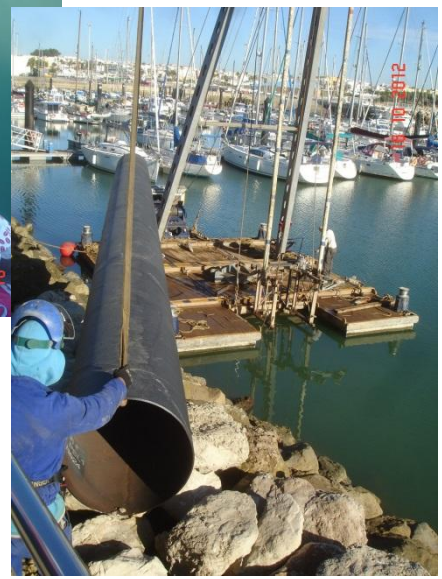

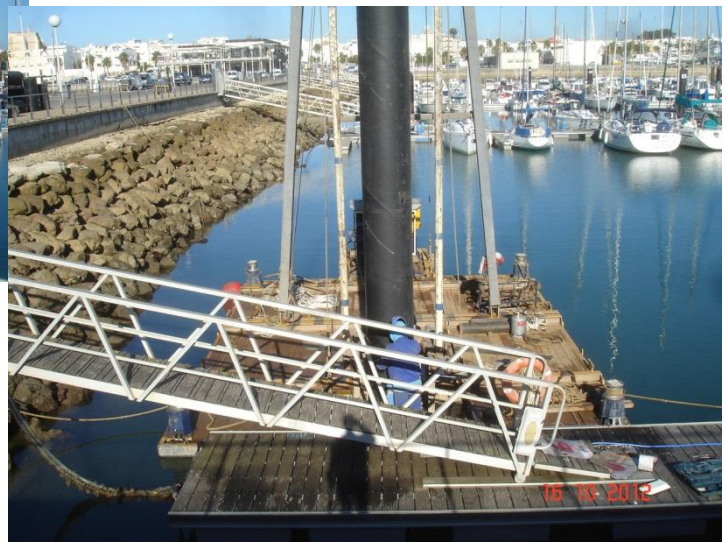

OBRAS DE REPARACIÓN DE PILOTES PANTALAN C DEL PUERTO DE ROTA, CÁDIZ.

Puerto de la Bahía de Cádiz

Autoridad Portuaria de la Bahía de Cádiz

OBRAS DE AMPLIACIÓN DEL ABRIGO DEL MUELLE DE BONANZA, CÁDIZ.

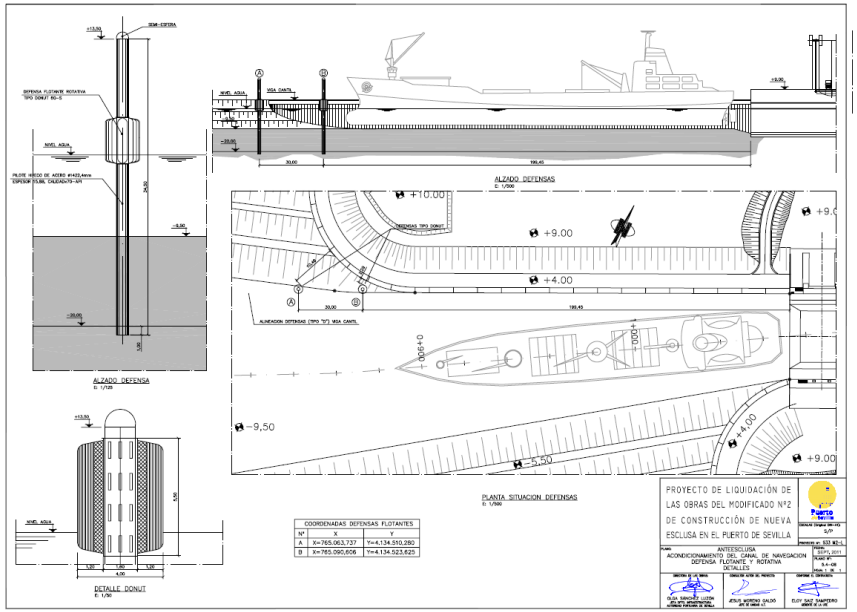

OBRAS DE REPARACIÓN DE PILOTES DE ESCLUSA RÍO GUADALQUIVIR

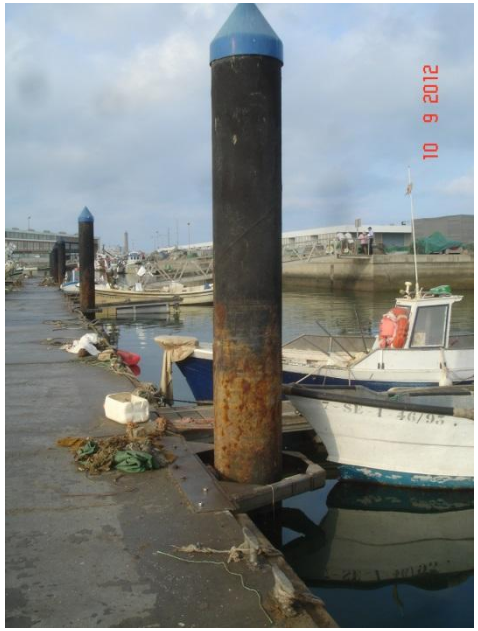

OBRAS DE REPARACIÓN DE PILOTES Y PANTALÁN DE PESQUEROS EN EL PUERTO DE CHIPIONA, CÁDIZ.

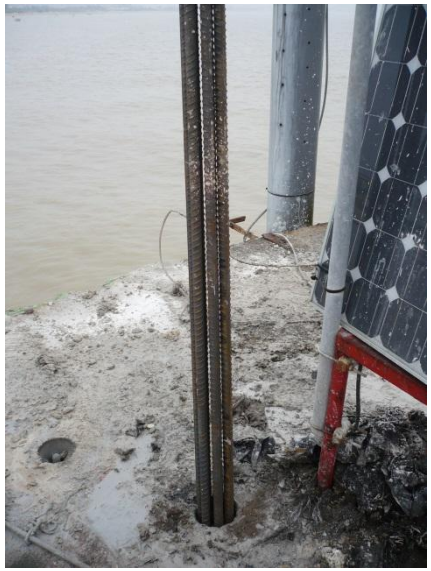

OBRAS DE REPARACIÓN DE PILOTES DEL DIQUE DE ABRIGO PUERTO DE BONANZA, CÁDIZ.

OBRAS DE REPARACIÓN DE PILOTES PUERTO DEPORTIVO PUERTO SHERRY, EL PUERTO DE SANTA MARÍA, CÁDIZ.

OBRAS DE EJECUCIÓN TERMINAL MARÍTIMA DE CÁDIZ, CONSORCIO DE TRANSPORTES BAHÍA DE CÁDIZ.

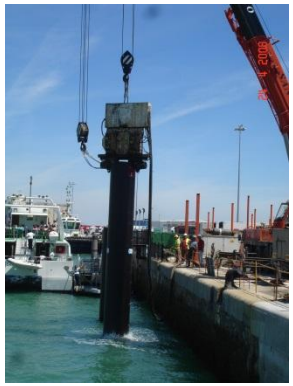

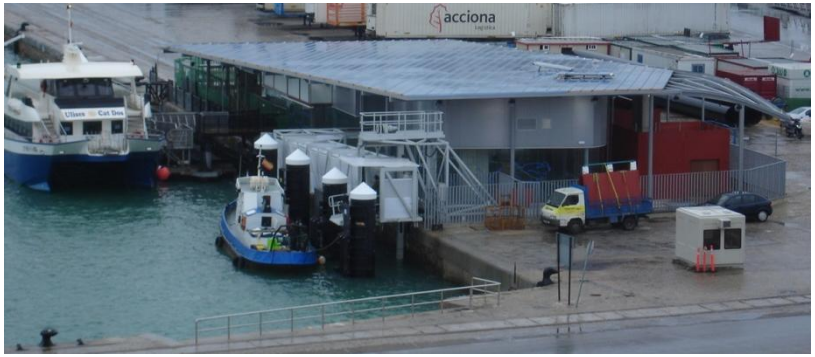

OBRAS DE REPARACIÓN DE PILOTES TERMINAL MARÍTIMA DE CÁDIZ, CONSORCIO DE TRANSPORTES.

Puerto de Huelva

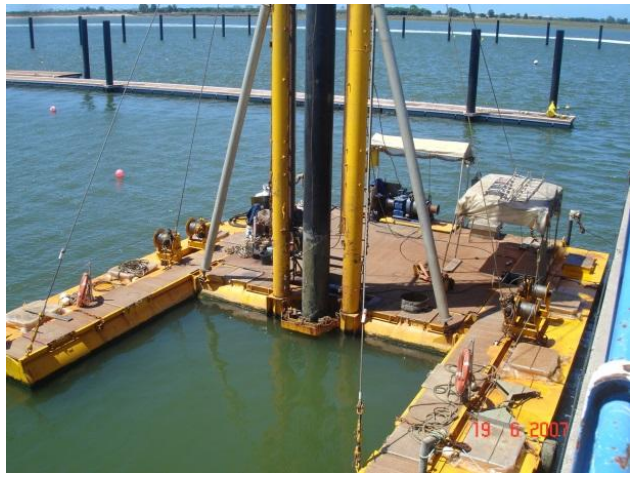

OBRAS DEL REAL CLUB NÁUTICO DE HUELVA, FASES I Y II. HUELVA.

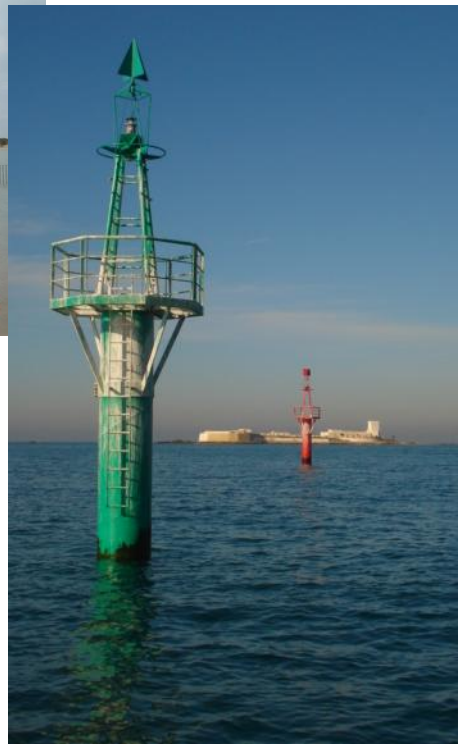

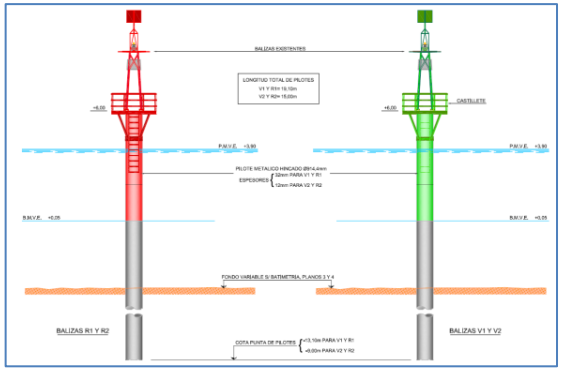

OBRAS DE BALIZAMIENTO FIJO CANAL DE ENTRADA CAÑO SANCTI PETRI., CHICLANA (CÁDIZ).

Puerto de Huelva

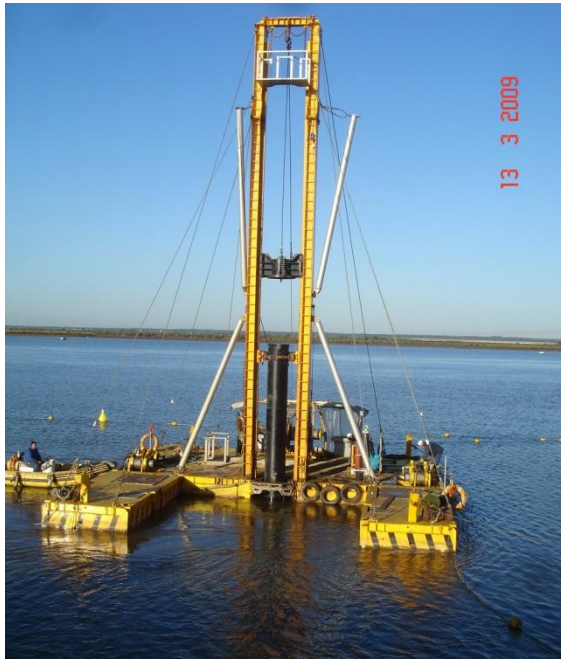

OBRAS DE PANTALÁN PARA ADUANAS EN EL PUERTO DE HUELVA

Puerto de la Bahía de Cádiz

Autoridad Portuaria de la Bahía de Cádiz

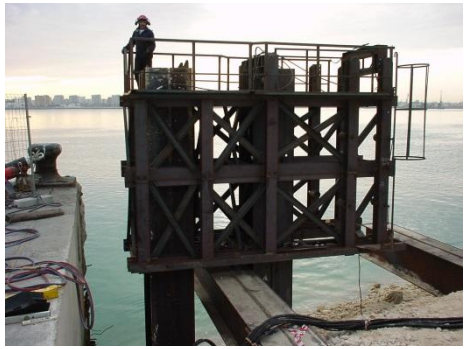

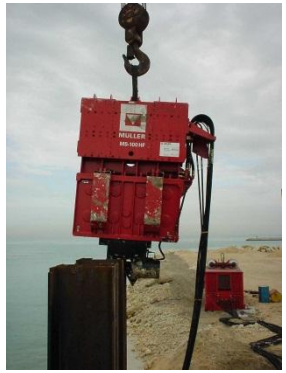

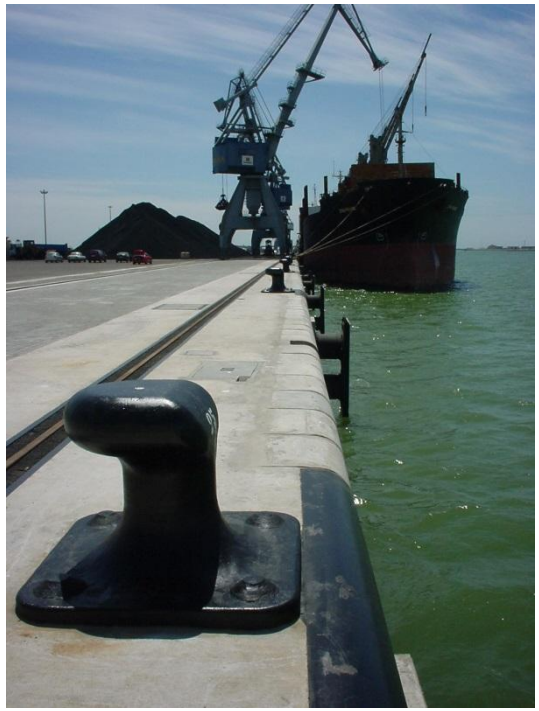

OBRAS DE MUELLE CABEZUELA NORTE, PUERTO REAL, PUERTO BAHÍA DE CÁDIZ.

OBRAS DE AMPLIACIÓN DE LOS ATRAQUES FLOTANTES, PUERTO AMÉRICA (CÁDIZ).

OBRAS DE AMPLIACIÓN DÁRSENA DEL PUERTO DEPORTIVO DE MAZAGÓN, HUELVA

Puerto de Huelva

OBRAS DE AMPLIACIÓN PANTALANES FLOTANTES EN EL PUERTO DE MAZAGÓN, HUELVA

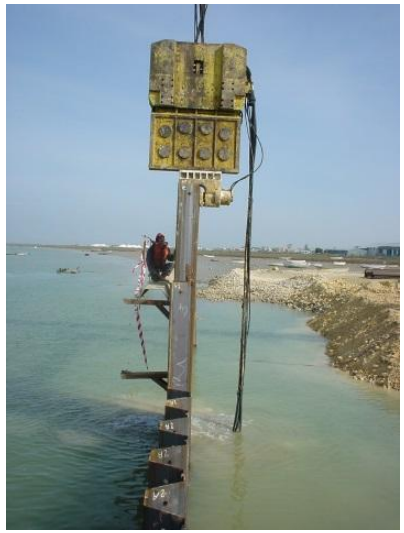

OBRAS DE AMPLIACIÓN DEL MUELLE DE BONANZA, SANLÚCAR DE BARRAMEDA, CÁDIZ.

OBRAS INSTALACIONES NÁUTICO-DEPORTIVAS ASOCIACIÓN LA RAMPA, EL PUERTO DE SANTA MARÍA, CÁDIZ.

OBRAS DE EJECUCIÓN PANTALÁN Y EMBARCADERO EN LOS TORUÑOS, PARQUE NATURAL BAHÍA DE CÁDIZ.

OBRAS DE ATRAQUES FLOTANTES EN EL PUERTO DE GALLINERAS. SAN FERNANDO (CÁDIZ).

Puerto de la Bahía de Cádiz

Autoridad Portuaria de la Bahía de Cádiz

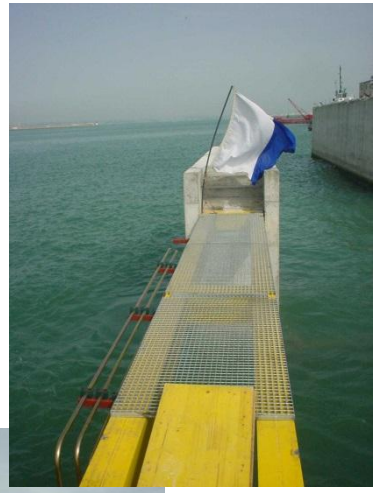

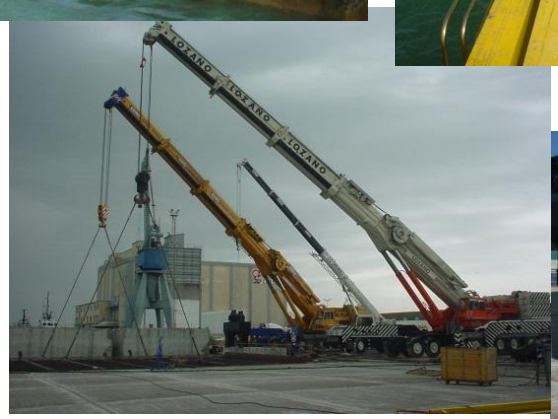

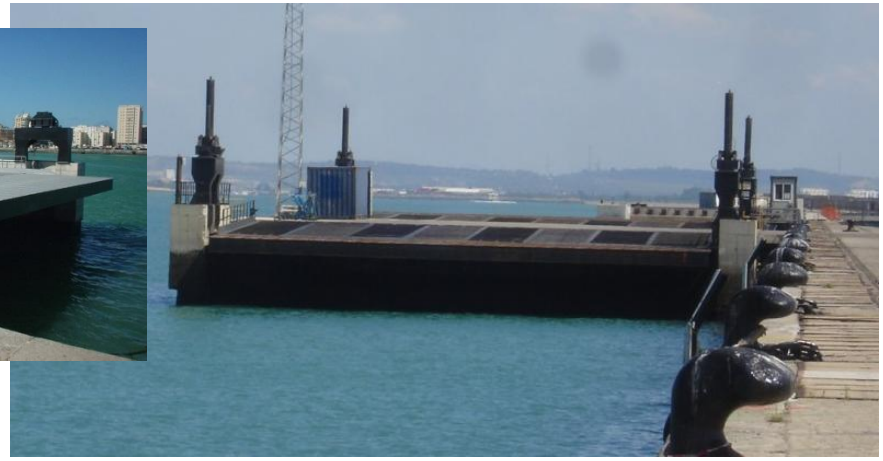

OBRAS DE INFRAESTRUCTURAS TRASLADABLES PARA DOS RAMPAS RO-RO EN LA DÁRSENA DE CÁDIZ.

OBRAS DE EJECUCIÓN PANTALÁN PESQUERO EN EL PUERTO PESQUERO DE ROTA, CÁDIZ.

GOBIERNO DE ESPAÑA | MINISTERIO DE FOMENTO

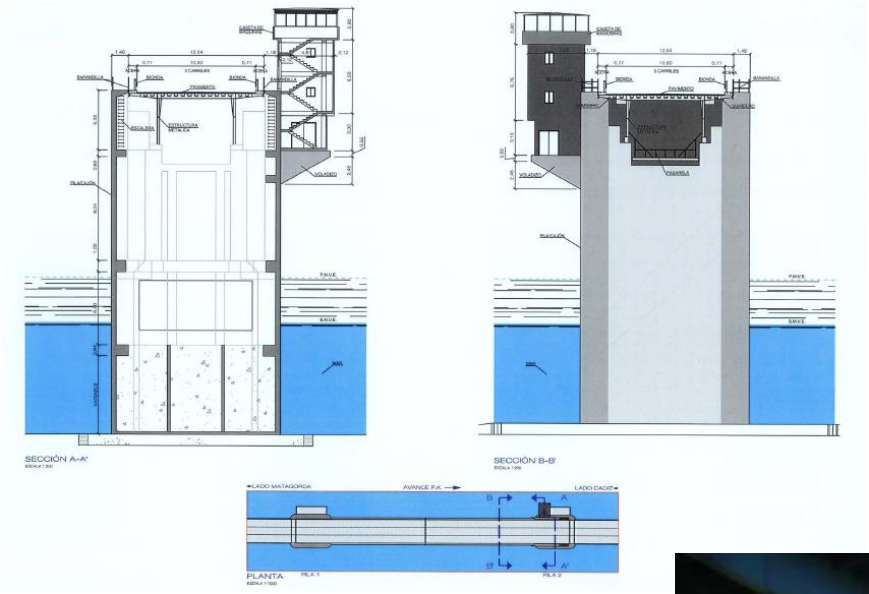

OBRAS DE REHABILITACIÓN DE LAS PILAS DEL TRAMO MÓVIL DEL PUENTE JOSÉ CARRANZA. CÁDIZ.

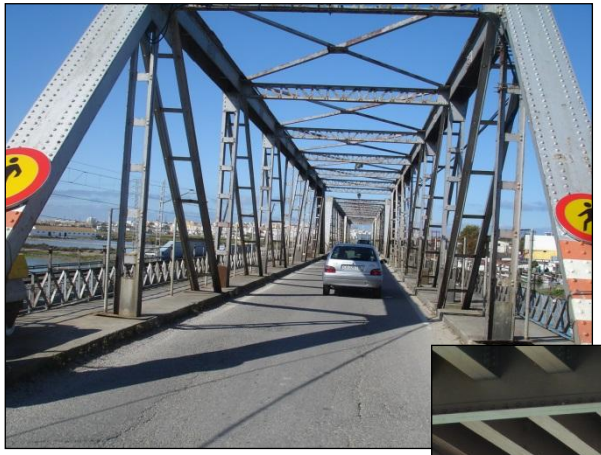

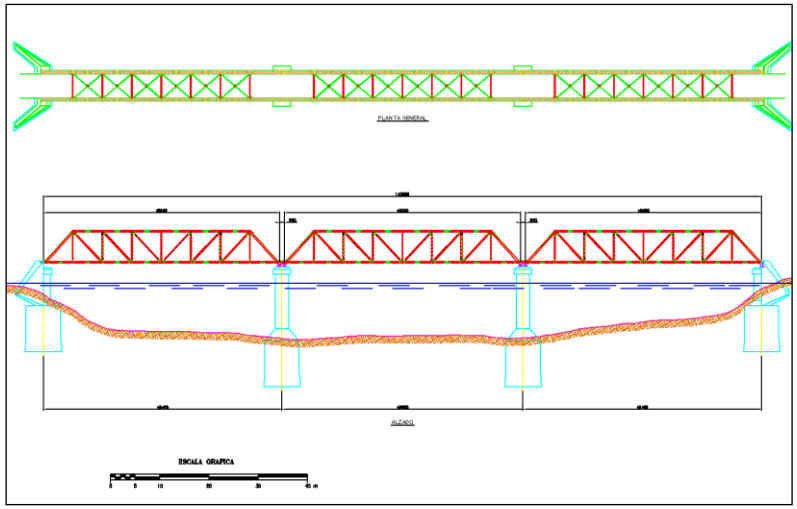

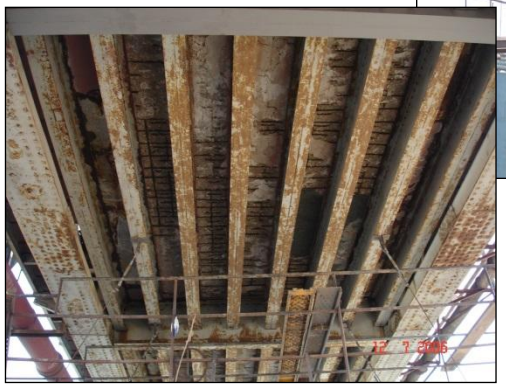

OBRAS DE REPARACIÓN DEL TABLERO Y PINTADO DEL PUENTE SOBRE EL CAÑO SANCTI-PETRI PARA EL ACCESO AL ARSENAL DE LA CARRACA, SAN FERNANDO (CÁDIZ).

OBRAS DE REPARACIÓN DE MUELLES Y ATRAQUES DE BUQUES EN LA BASE NAVAL DE PUNTALES, CÁDIZ.